MAITRE D'OUVRAGE :

Société Française de Radiotéléphone - SFR
[illegible]

Boucle Métropolitaine d'Ile de France
94P T59 : GEFCO

MAITRE D'OEUVRE :

Société Française de Radiotéléphone - SFR
[illegible]

INGENIERIE D'EXECUTION:

Ineo Infracom
COFELY INEO
GDF SUEZ
[illegible]
Le Parc du Levant
333, Avenue Marguerite Perey
77127 LIEUSAINT
Tél: 01 60 13 25 50 Fax 01 60 60 01 27

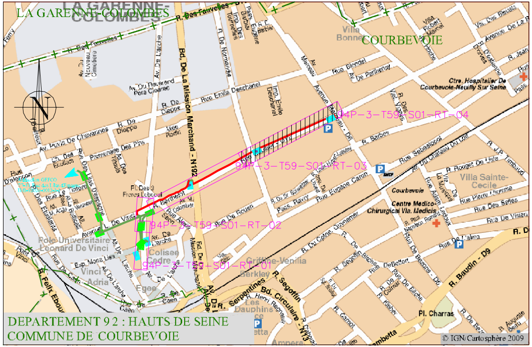
LA GARENNE-COLOMBES
COURBEVOIE
94P-3-T59-S01-RT-04
94P-3-T59-S01-RT-03
94P-3-T59-S01-RT-02
94P-3-T59-S01-RT-01
Bd. De La Mission Marchand - N192
R. Des Fauvelles
Av. Du Révérend Père Cloarec
R. Emile Deschanel
Av. Puvis De Chavannes
Rue Blondel
R. Barbès
Rue Sébastopol
Rue Eugène Caron
Rue De Rouen
Bd. Circulaire - N13
R. Baudin - D9
Pl. Charras
Pôle Universitaire Léonard De Vinci
Ctre. Hospitalier De Courbevoie-Neuilly Sur Seine
Centre Médico-Chirurgical Vla. Médicis
Villa Sainte-Cécile
Pl. Des 3 Frères Lebœuf
Ne

DEPARTEMENT 92 : HAUTS DE SEINE
COMMUNE DE COURBEVOIE

© IGN/Cartosphère 2009

Secteur 01 : Avenue de l'Arche
PLAN DE ROUTE

3	Mise à jour suite aux commentaires cartographie	17/06/2014	N.BRIAND	F.SILVAIN
2	Mise à jour	31/05/2012	I. NOGIER	F. SILVAIN
1	Création du plan	29/03/2012	I. NOGIER	F. SILVAIN
Indice:	Modification:	Date:	Etabli par:	Vérifié par:

Réf. Ingénierie :	94P-3-T59-S01-RT-04	ECHELLE 1/200	STATUT REC	PLAN 04 /04
Réf. SFR :	94P-3-T59-S01-RT-04			

LEGENDE

RESEAU SFR

▨	Chambre (ici, K2C)
▨	Chambre existante (ici, K2C)
▨	Chambre autres opérateurs (ici, K2C)
▨	Chambre France Télécom (ici, K2C)
——	Limite de parcelle (de site technique, shelter ou de site de régénération)
●	Point d'accès au système de détection
- - - -	Réseau de fourreaux à créer
——	Réseau de fourreaux existant
Xm	Cotation obligatoire
Xm	Cotation indicative
☒	Borne de repérage du réseau
○	Manchon(s) fourreau(x) ou raccord du filin détecteur
DF FF x x	Début de forage - Fin de forage

ENVIRONNEMENT

+ + + + + —	Limites d'états
—— + + ——	Limites départementales
—— + ——	Limites communales
— — ● — — ●	Limites de sections administratives (VNF, DDE...)
——	Hydrographie, plans d'eau (berges)
⊓⊓⊓⊓⊓	Rideau de palplanches
═══	Muret ou Perré
┼┼┼┼┼┼┼┼	Voies ferrées
—— - ——	Axes voiries
——	Ouvrages divers (pont, écluse,...)
——	Voirie et Trottoirs
——	Végétation
——	Contours bâtiments
▨	Haies
—x—x—x—	Clôtures
— — AC-339 — —	Périmètre des parcelles cadastrales avec référence (référence section - référence parcelle)
— —— . —	Limite de section cadastrale
——	Autres éléments issus du cadastre

RESEAUX AUTRES

— W — W —	Eau potable
— HW — HW —	Eau chaude
— W — HP —	Eau haute pression
— S — S —	Eau usée - pluviale - unitaire
— D — D —	Eau de drainage
— P — P —	Pipeline
— P — HP —	Pipeline haute pression
— E — E —	Energie basse et moyenne tension
— E — HV —	Energie haute tension
— TL — TL —	Téléphone
— C — C —	Télédistribution
— OF — OF —	Fibre Optique
— G — G —	Gaz basse et moyenne pression
— G — HP —	Gaz haute pression
— 0 — 0 —	Câbles divers

MARQUAGE DES FOURREAUX

Les fourreaux sont marqués par des bandes de couleur :

GR : bandes grises	VI : bandes violettes
MR : bandes marron	BL : bandes blanches
OR : bandes oranges	
RO : bandes roses	NO : fourreau noir
VE : bandes vertes	FL : fil de détection

AGENCEMENTS DES CHAMBRES

A, B... : Alvéoles Opérateur

NOTES :

Ellipsoïde Clarke 1880 - Projection Lambert L01

©SFR 2014 - Reproduction ou adaptation, partielle ou totale,
sous quelque forme que ce soit, Interdite dans tout pays.

Positionnement de la tranchée et des chambres , précision des levés (emq) : 10 cm

Origine des fonds de plan: Externe
--

L'implantation des réseaux de concessionnaires autres que SFR n'est reportée sur les plans qu'à titre purement indicatif, ces informations sont donc transmises sous toutes réserves. Toute indication qui s'avérerait erronée ne saurait en aucun cas engager la responsabilité de neuf telecom.

DETAIL Z303

MISE EN OEUVRE D' UN CABLE EN GOULOTTE

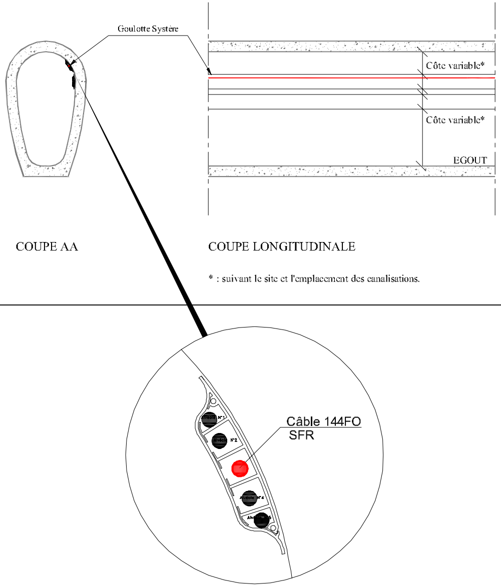
Goulotte Systère
Côte variable*
Côte variable*
EGOUT
COUPE AA
COUPE LONGITUDINALE
Alvéole N°1
Alvéole N°2
Câble 144FO
SFR
Alvéole N°4

* : suivant le site et l'emplacement des canalisations.

DETAIL Z304

MISE EN OEUVRE D' UN CABLE EN GOULOTTE

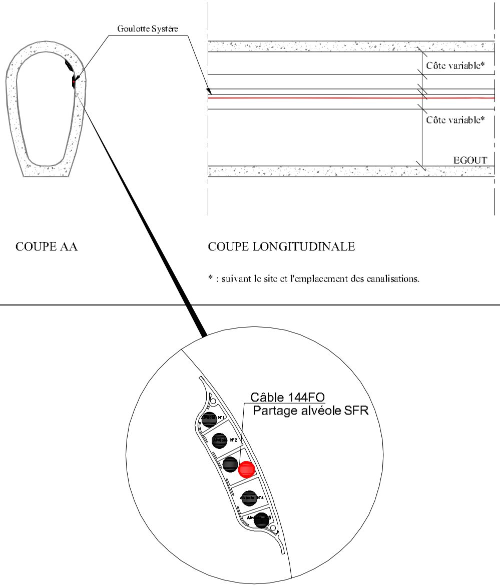
Goulotte Systère
Côte variable*
Côte variable*
EGOUT
COUPE AA
COUPE LONGITUDINALE
Câble 144FO
Partage alvéole SFR
Alvéole N°1
Alvéole N°2
Alvéole N°4

* : suivant le site et l'emplacement des canalisations.

Adresse du site de chambre : **32, Rue Gaultier**

Référence de chambre : **94P-3-T59-S00-Z104** Type de chambre : **L3T CEGETEL**

Identification des fourreaux dans les masques de la chambre

Vue éclatée de la chambre (face intérieure)

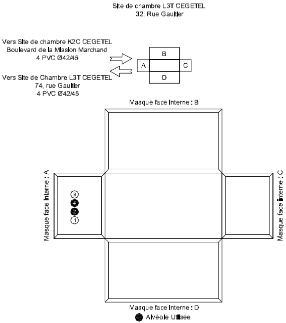
Site de chambre L3T CEGETEL
32, Rue Gaultier
Vers Site de chambre K2C CEGETEL
Boulevard de la Mission Marchand
4 PVC Ø42/45
Vers Site de Chambre L3T CEGETEL
74, rue Gaultier
4 PVC Ø42/45
B
A
C
D
Masque face interne : B
Masque face interne : A
③
④
②
①
Masque face interne : C
Masque face interne : D
● Alvéole Utilisée

Adresse du site de chambre : **74, rue Gaultier**

Référence de chambre : **94P-3-T59-S00-Z105** Type de chambre : **L3T CEGETEL**

Identification des fourreaux dans les masques de la chambre

Vue éclatée de la chambre (face intérieure)

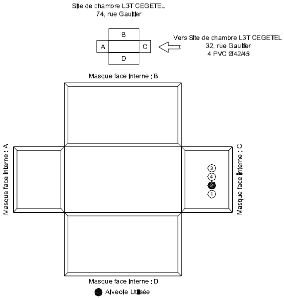
Site de chambre L3T CEGETEL
74, rue Gaultier
Vers Site de chambre L3T CEGETEL
32, rue Gaultier
4 PVC Ø42/45
B
A
C
D
Masque face interne : B
Masque face interne : A
Masque face interne : C
③
④
②
①
Masque face interne : D
● Alvéole Utilisée

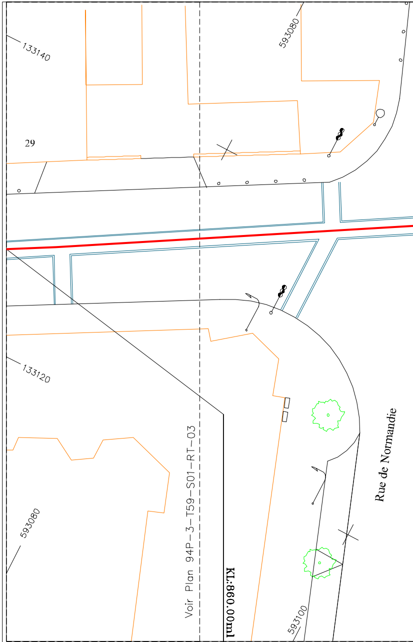
133140
593080
29
133120
593080
Voir Plan 94P-3-T59-S01-RT-03
KL:860.00ml
Rue de Normandie
593100

Coupe/ Mode de pose/ Type d'égout Egout – Passage du Câble 14

Distances partielles

Gestionnaires/Composition

Commentaires/ Sites

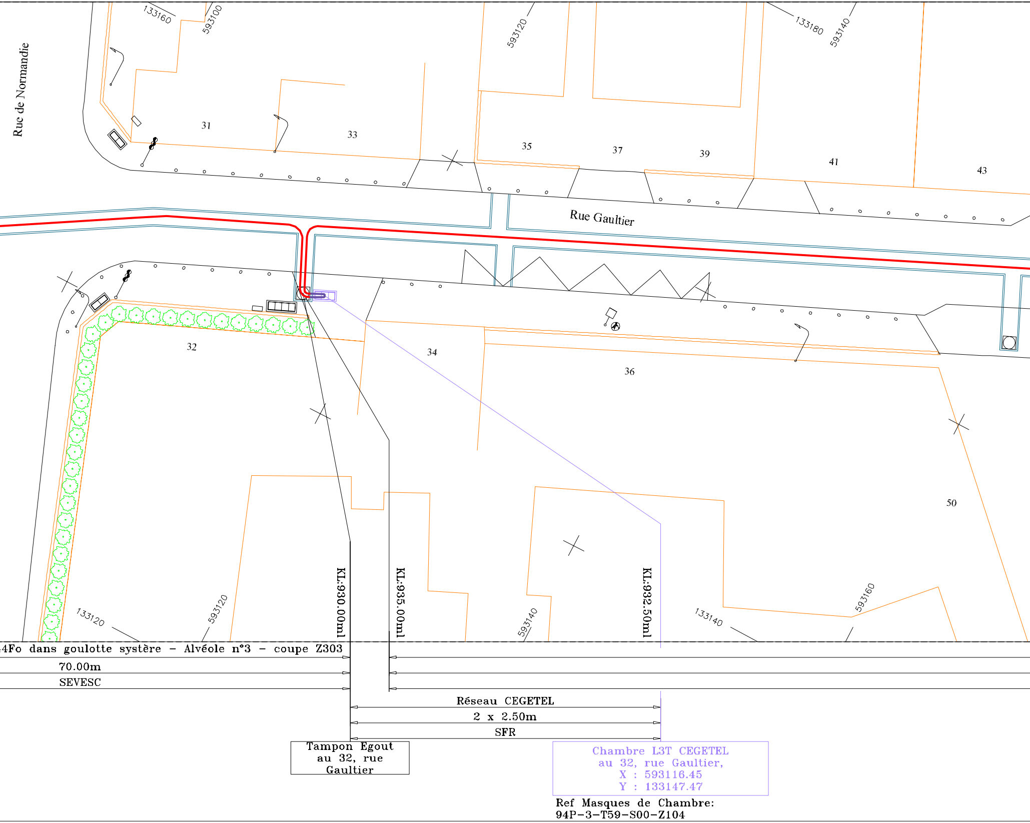
Rue de Normandie
133160
593100
593120
133180
593140
31
33
35
37
39
41
43
Rue Gaultier
32
34
36
50
KL:930.00ml
KL:935.00ml
KL:932.50ml
133120
593120
593140
133140
593160
4Fo dans goulotte systère - Alvéole n°3 - coupe Z303
70.00m
SEVESC
Réseau CEGETEL
2 x 2.50m
SFR
Tampon Egout au 32, rue Gaultier
Chambre L3T CEGETEL au 32, rue Gaultier,
X : 593116.45
Y : 133147.47
Ref Masques de Chambre:
94P-3-T59-S00-Z104

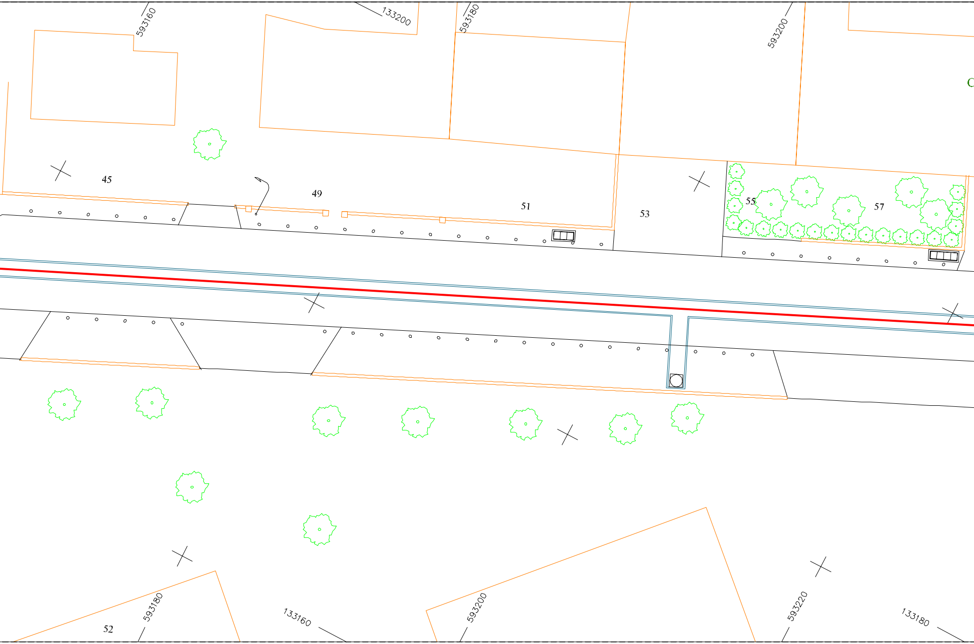
593160
133200
593180
593200
45
49
51
53
55
57
52
593180
133160
593200
593220
133180

Egout – Passage du Câble 144Fo

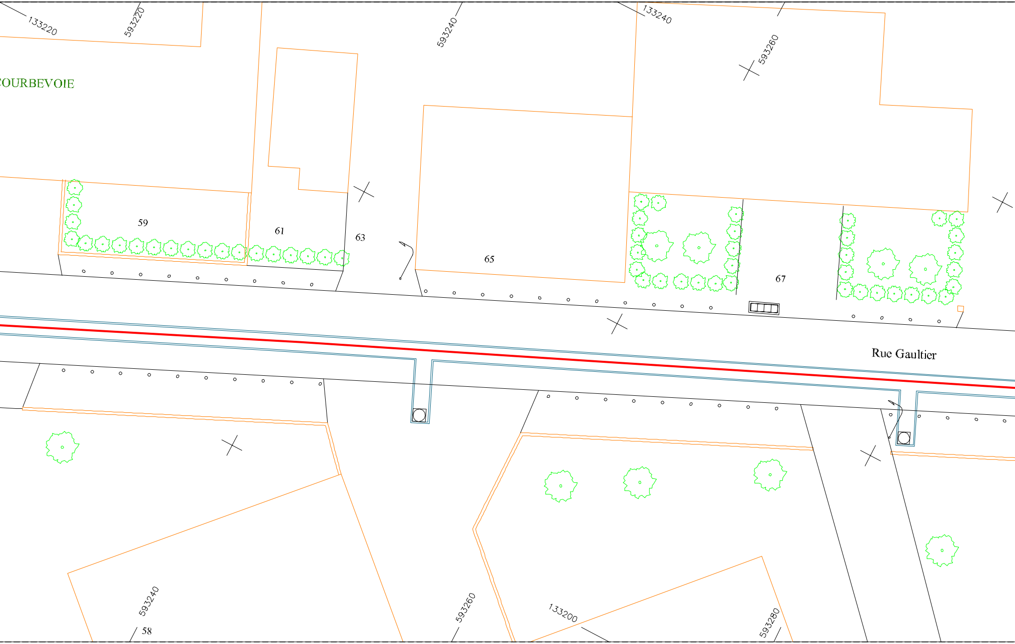
133220
593220
COURBEVOIE
593240
133240
593260
59
61
63
65
67
Rue Gaultier
593240
58
593260
133200
593280

dans goulotte systère – partage alvéole n°3 – coupe Z304

340.00m

SEVESC

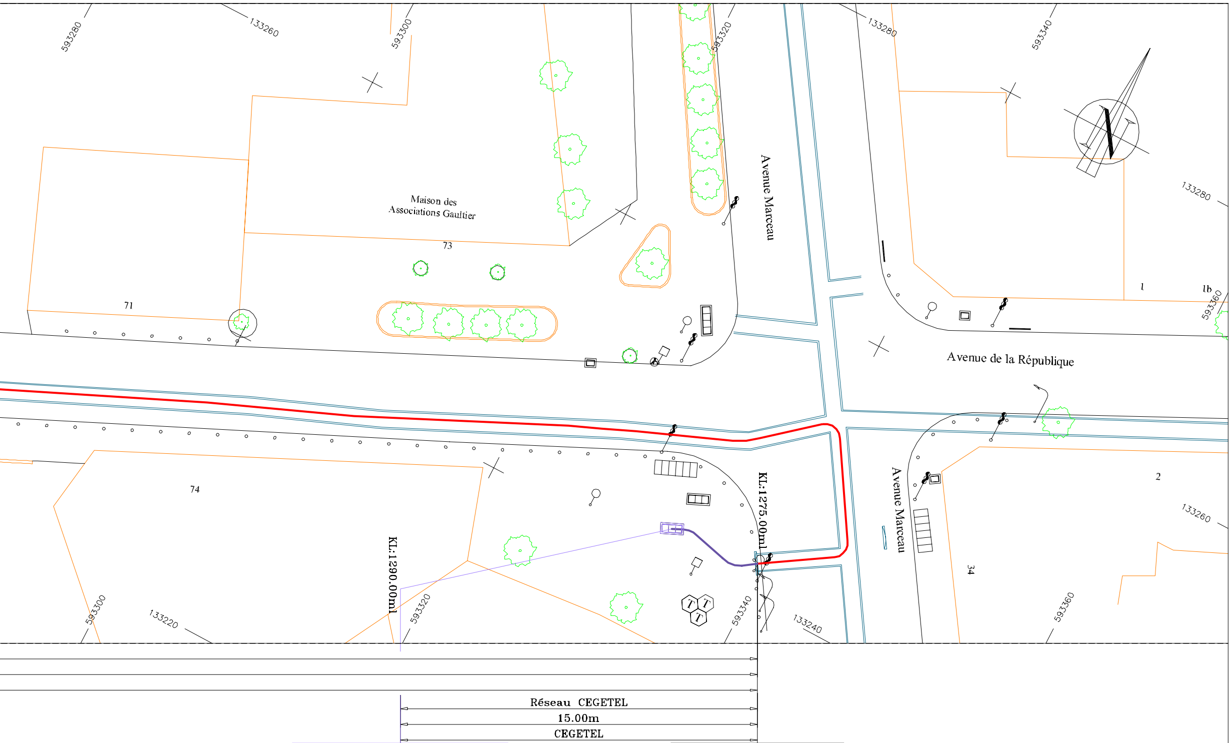
593280
133260
593300
593320
133280
593340
Maison des
Associations Gaultier
73
71
Avenue Marceau
133280
l
lb
593360
Avenue de la République
74
KL:1290.00ml
KL:1275.00ml
Avenue Marceau
2
133260
34
593300
133220
593320
593340
133240
593360
Réseau CEGETEL
15.00m
CEGETEL

Chambre L3T CEGETEL
au 74, rue Gaultier,
X : 593333.05
Y : 133241.97

Avaloir Egout
Avenue Marceau

Ref Masques de Chambre:
94P-3-T59-S00-Z105